

Boletín Informativo

Examen Cooperativo

Año Escolar 2023-2024

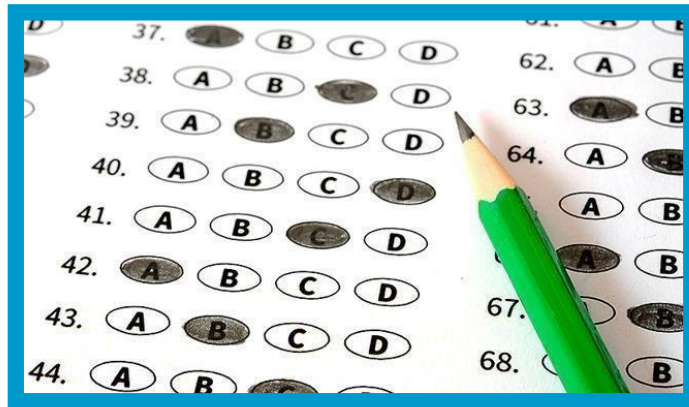

¡Completa tu solicitud hoy!

**Solicitudes deben recibirse en Careme Educadores:
en o antes del viernes, 4 de noviembre de 2022**

Fecha de Examen: Sábado, 12 de noviembre de 2022



¡ADQUIÉRELO YA!

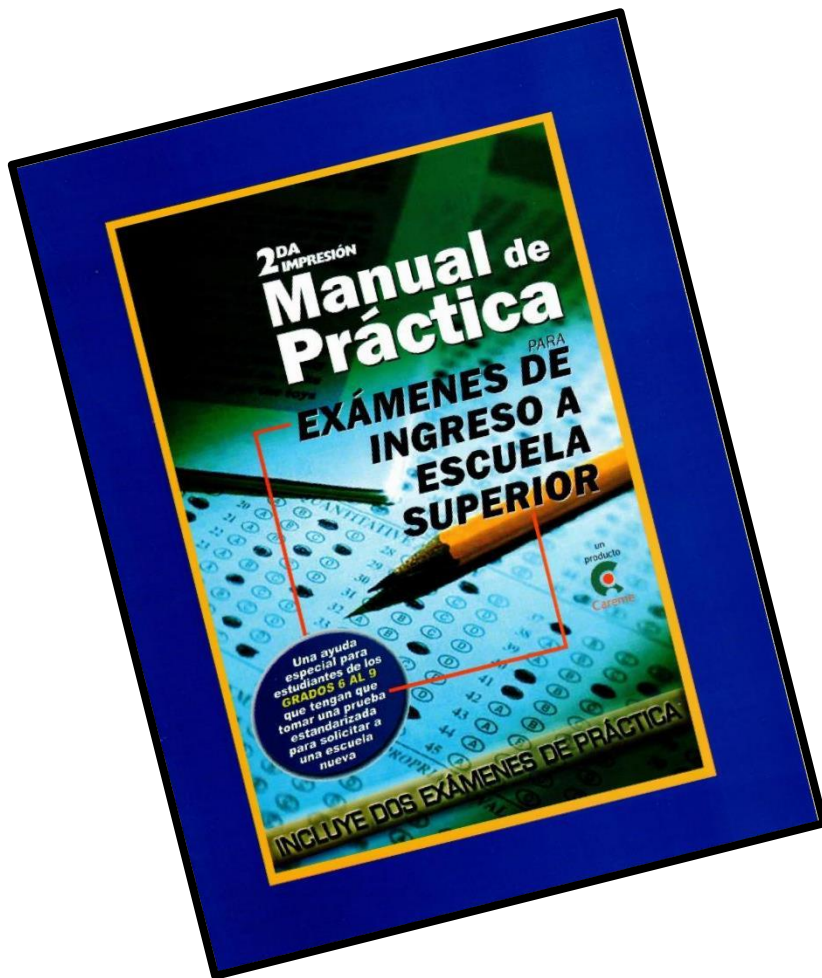

Solo
\$25.00

Solicita tu copia en:

Librería Norberto González (787) 766-4123

Casa Norberto (787) 705-4696

Derechos Reservados por CAREME

P.O. BOX 9300714 San Juan, Puerto Rico 00928 ~ Tel. (787) 767-6975

careme1998@gmail.com ~ caremeeducadores.com

 Facebook: Careme Educadores

 Instagram: careme.educadores



EXAMEN COOPERATIVO

DE INGRESO A ESCUELAS INTERMEDIAS Y SUPERIORES

Introducción al Examen

CAREME es una organización comprometida con la educación de la población estudiantil puertorriqueña. Nuestros servicios se basan en proveer herramientas válidas y confiables que contribuyan al proceso de evaluación de estudiantes. Este examen, junto a otros criterios, tales como: promedio académico, actividades extracurriculares, comportamiento habitual y entrevistas constituyen el perfil académico de la persona evaluada. Las escuelas utilizan el conjunto de criterios ya mencionados en su proceso de evaluación y selección.

En el Examen Cooperativo participan instituciones educativas católicas y laicas con el propósito de unir los miembros de la comunidad educativa de Puerto Rico y ofrecer oportunidades y beneficios para las escuelas participantes, el estudiantado y sus familias. Entre éstos se destacan la: costo efectividad para la familia; minimización de la sobre evaluación del estudiantado uniformidad de criterios en el proceso de examinación; amplitud de opciones para la selección de escuelas; oportunidad de promoción para las escuelas participantes y seguridad de un proceso justo, válido, confiable, efectivo y comprobado.

El objetivo del examen es facilitar el proceso de solicitud y admisión a los grados 7, 8, 9 y 10 de las escuelas participantes. Éste brinda la oportunidad de solicitar **ingreso a un máximo de cuatro escuelas** a la vez, consiguiendo así una economía de esfuerzo, tiempo y dinero.

Debe solicitar el examen e identificar el ingreso a la(s) escuela(s) de su preferencia.

Contenido del Manual

SECCIÓN	PÁG.
Introducción	3
I. Pasos a seguir	3
II. Cuándo y dónde será el examen	4
III. Escuelas participantes	6-7
IV. Descripción de escuelas participantes	8
V. Acerca del Examen	17
VI. Instrucciones para llenar la solicitud	18

I. Pasos a Seguir

1. Buscar o acceder la solicitud.

Cada estudiante interesado en tomar el examen debe obtener su solicitud accediendo a la página caremeeducadores.com y luego a Examen Cooperativo.

2. Acceder y leer este Boletín Informativo

Antes de completar la solicitud para el examen, recomendamos leer este manual con detenimiento.

3. Completar la solicitud y enviarla a tiempo con el pago de \$60.00, a través de ATH Móvil.

4. Adquirir el Manual de Práctica para exámenes. Costo \$25.00

5. Esperar el boleto de admisión a la prueba.

El estudiante recibirá, por correo electrónico, el boleto de admisión a la examinación.

6. Debe imprimir el boleto y llevarlo el día de la examinación.

El boleto contiene la siguiente información:

- Nombre y dirección del estudiante.
- Teléfono contacto (Se utiliza como ID del estudiante).
- Grado y escuelas a las que solicita.
- Hora y fecha del Examen Cooperativo.
- Escuela y salón donde tomará el examen.

7. Asistir al examen el sábado, 12 de noviembre de 2022.

8. Esperar los resultados a vuelta de correo.

En caso de no recibir el boleto de admisión
escriba a:

careme1998@gmail.com

Acomodo Razonable

Estudiante que requiera algún tipo de acomodo razonable debe enviar los siguientes documentos a al siguiente correo electrónico: careme1998@gmail.com:

1. Carta solicitando el acomodo razonable en la que explique la necesidad de este servicio.
2. Certificación médica de la condición, por un profesional certificado, donde explique el tipo de acomodo que necesita.
3. Careme se comunicará previ6 al Examen Cooperativo, para confirmar el tipo de acomodo.

II. Cuándo y D6nde es el examen

DÍA: sábad6, 12 de noviembre de 2022

HORARIO: 7:30 - 8:00 AM: Entrada

8:00 - 11:30 AM: Examen

11:30 AM: Salida

Deben recoger a los y las estudiantes a las 11:30 AM, no somos responsables de estudiantes que permanezcan en los planteles despu6s de finalizada la administraci6n del Examen.

Centro de Examen

COLEGIO SAN IGNACIO DE LOYOLA

1940 Calle Saúco

Urb. Santa Marí6, San Juan, PR.

Tel. (787) 765-3814

Fechas Importantes

• VIERNES – 04 / NOVIEMBRE / 2022

Fecha límite para que la solicitud sea recibida en Careme:

caremeeducadores.com

• JUEVES – 10 / NOVIEMBRE/ 2022

RECIBEN BOLETOS DE EXAMINACION

• SÁBADO – 12/ NOVIEMBRE/ 2022

EXAMEN COOPERATIVO

Los Resultados

Los resultados del examen ser6n enviados a: (1) cada estudiante, (2) las cuatro escuelas escogidas en su solicitud. (Cada examinado recibir6 los resultados a partir del 30 de noviembre de 2022).

Los resultados no determinan si el o la estudiante “pas6” o “no pas6”. Estos ofrecen una serie de n6meros comparativos que indican si sali6 promedio, bajo promedio o sobre promedio, compar6ndolo con los dem6s estudiantes de su grado que tomaron la prueba. Esta informaci6n comparativa es de inter6s primordial para las escuelas del programa.

Estos resultados NO son el único criterio para determinar la aceptaci6n o no aceptaci6n en la escuela de su predilecci6n. Cada escuela toma en cuenta una serie de factores adicionales, tales como: el promedio, entrevistas y actitudes; para llegar a la determinaci6n de a cu6les estudiantes aceptar y a cu6les no.

Protégete del COVID-19

Debido a la pandemia del **COVID-19**, al tomar el examen y en todo momento cada estudiante deberá, a menos que el Departamento de Salud de Puerto Rico indique lo contrario:

1. Utilizar una mascarilla que cubra la nariz y la boca.
2. Mantener distanciamiento de al menos 6 pies.
3. Llevar su lápiz, goma de borrar y merienda.
4. Practicar todas las medidas de prevención como: lavado de mano, no tocarse los ojos, nariz y boca.
5. Los padres deben permanecer en sus vehículos al llevar y recoger los estudiantes.



III. Escuelas Participantes por Región Geográfica

BAYAMÓN

- A-19 Colegio Beato Carlos Manuel Rodríguez (Esc. Sup. Católica de Bayamón)
- A-38 Academia Santa Rosa de Lima

CAROLINA

- A-05 Colegio Santa Gema
- A-13 Colegio María Auxiliadora
- A-34 Saint Francis School

CUPEY

- A-10 Academia Ntra. Sra. de la Providencia

GUAYNABO

- A-01 Colegio Ntra. Sra. de Belén* Elemental)
- A-01.1 Colegio Ntra. Sra. de Belén* (Superior)
- A-02 Colegio Puertorriqueño de Niñas
- A-31 Colegio San Pedro Mártir de Verona
- A-32 Colegio Adianez
- A-33 Colegio Rosa-Bell
- A-37 American Military Academy

HATO REY

- A-21 Colegio Lourdes

SAN JUAN

- A-07 Colegio San José (varones)
- A-08 Colegio San Antonio
- A-09 Colegio San Ignacio de Loyola (varones)
- A-11 Academia María Reina (Srtas.)
- A-20 Colegio Calasanz
- A-35 Academia Perpetuo Socorro (Miramar)

SANTURCE

- A-12 Academia San Jorge*

TRUJILLO ALTO

- A-14 Colegio Santa Cruz

* *Programa de Educación Especial*

Lista de las escuelas participantes en el Examen Cooperativo

Los aspectos más relevantes son:

- El número de **código** de la escuela.
- Si la escuela de su interés acepta solicitudes para el **grado** al que solicita.
- Si la escuela es de **matrícula** para ambos sexos (Co-Ed), varones o señoritas, según sea el caso.

ESCUELAS PARTICIPANTES

Código	Escuela	Localización	Grados				Matrícula
			7	8	9	10	
A-01	Col. Ntra. Sra. de Belén (Elemental)	Guaynabo	7	8	•	•	Co-Ed
A-01.1	Col. Ntra. Sra. de Belén (Superior)	Guaynabo	•	•	9	10	Co-Ed
A-02	Colegio Puertorriqueño de Niñas	Guaynabo	7	8	9	10	Señoritas
A-03	Colegio Rosa-Bell	Guaynabo	7	8	9	10	Co-Ed
A-05	Colegio Santa Gema	Carolina	7	8	9	10	Co-Ed
A-07	Colegio San José	San Juan	7	8	9	•	Varones
A-08	Colegio San Antonio	San Juan	7	8	9	10	Co-Ed
A-09	Colegio San Ignacio de Loyola	San Juan	7	8	9	•	Varones
A-10	Acad. Ntra. Sra. de la Providencia	Cupey	7	8	9	10	Co-Ed
A-11	Academia María Reina ~ College Park	San Juan	7	8	9	•	Señoritas
A-12	Academia San Jorge	Santurce	7	8	9	10	Co-Ed
A-13	Colegio María Auxiliadora	Carolina	7	8	9	10	Co-Ed
A-14	Colegio Santa Cruz	Trujillo Alto	7	8	9	10	Co-Ed
A-19	Col. Beato Carlos Manuel Rodríguez (Esc. Sup. Católica de Bayamón)	Bayamón	7	8	9	10	Co-Ed
A-20	Colegio Calasanz	San Juan	7	8	9	10	Co-Ed
A-21	Colegio Lourdes	Hato Rey	7	8	9	10	Co-Ed
A-31	Colegio San Pedro Mártir de Verona	Guaynabo	7	8	9	10	Co-Ed
A-32	Colegio Adianez	Guaynabo	7	8	9	10	Co-Ed
A-33	Colegio Rosa-Bell	Guaynabo	7	8	9	10	Co-Ed
A-34	Saint Francis School	Carolina	7	8	9	10	Co-Ed
A-35	Academia Perpetuo Socorro ~ Miramar	San Juan	7	8	9	10	Co-Ed
A-37	American Military Academy	Guaynabo	7	8	9	10	Co-Ed
A-38	Academia Santa Rosa de Lima	Bayamón	7	8	9	10	Co-Ed

- Este punto indica que la escuela no aceptará solicitudes, para esos grados, por medio del Examen Cooperativo.

VI. Acerca del Examen

- Consta de cuatro pruebas: Español, Razonamiento No-Verbal, Inglés y Matemáticas.
- Tiene una duración de 3 horas.
- Es de selección múltiple. Para cada pregunta se presentan 4 o 5 alternativas, de las cuales, el estudiante debe escoger sólo una.
- Se contesta sombreando, con lápiz #2, la respuesta correcta en la hoja de contestaciones que será provista al estudiante el día de la prueba.

Prueba de Español

Consiste de dos partes: una de vocabulario y una de lectura.

Vocabulario

Escoge la palabra que significa lo mismo o casi lo mismo que la palabra subrayada.

Ejemplo: Empleo

- A. juego
- B. diversión
- C. estudio
- D. trabajo

La contestación correcta es la letra **D**:

trabajo. Comprensión de lectura

Lee el pasaje completo y contesta la pregunta que se presenta con la mejor contestación.

Ejemplo:

Cuando vayas a contestar un examen, debes asegurarte de haber descansado y comido bien antes de entrar al salón y siempre mantener la calma. Una vez en el salón, debes seguir todas las instrucciones y siempre tratar de responder las preguntas, haciendo tu mejor esfuerzo.

Selecciona la mejor contestación:

Ejemplo: Un buen título para esta selección es:

- A. Sacando notas perfectas.
- B. Cómo tomar un examen.
- C. Un estudiante excelente.
- D. Para estudiar español.

La contestación correcta es la letra **B**: Cómo tomar un examen.

Prueba de Razonamiento No Verbal

Mide la capacidad de un individuo para razonar en abstracto. Es la habilidad del estudiante para trabajar con ideas y relaciones entre las mismas.

Ejemplo:

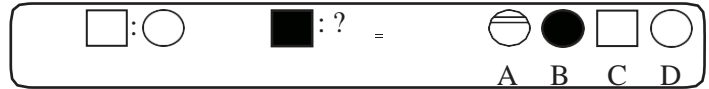

En el ejemplo vemos que el cuadrado blanco va con el círculo blanco. Después se presenta un cuadrado negro. Lo que debe pensar es: "Si el cuadrado blanco va con el círculo blanco, ¿con qué figura va el cuadrado negro?"

La respuesta es la letra **B**: "círculo negro".

Prueba de Inglés

Consiste de dos partes: una de vocabulario y una de lectura.

Vocabulary

Choose the word that means the same or about the same as the underlined word.

Example: Little

- A. big
- B. huge
- C. small
- D. medium

The correct answer is the letter **C**: small.

Reading Comprehension

Read each passage. Then read each question about the passage. Choose the best answer according to the passages.

Example: Adriana named her cat: "Conde de la Media Luna en Una Noche de Verano".

Choose the best answer:

1- The sentence is about the name of a:

- A. song.
- B. child.
- C. cat.
- D. friend.

The correct answer is the letter **C**: cat.

Prueba de Matemáticas

Consiste de ejercicios de: operaciones básicas y razonamiento numérico de acuerdo con el grado del estudiante. Incluye problemas verbales.

Ejemplos:

1) $(32+8) \times 2 = ?$

- A) 80
- B) 72
- C) 48
- D) 42

La contestación correcta es la letra **A**: 80.

2) Rosaura, trabajó 25 horas una semana y 18 horas la siguiente. Si cobra a \$3.50 por hora, ¿cuánto ganó en dos semanas?

- A) \$63.00
- B) \$75.00
- C) \$150.50
- D) \$301.00

La contestación es la letra **C**: \$150.50.

Al tomar la prueba

- Escuche atentamente y siga las instrucciones del personal examinador. Lea y siga las instrucciones cuidadosamente.
- Conteste primero las preguntas que considere más fáciles. Luego, si le sobra tiempo, podrá volver a las preguntas más difíciles. De esta manera maximiza su tiempo.
- Si tiene duda, escoja la alternativa que parezca mejor respuesta que las demás.
- Asegúrese de sombrear correctamente la burbuja en la hoja de contestaciones, esta debe estar bien ennegrecida y estar en el lugar que le corresponde.
- Tenga cuidado de no marcar dos alternativas en una misma contestación.
- No pierda tiempo observando el reloj. El personal examinador le dejará saber cuándo el tiempo haya terminado.

Recordatorio al Estudiantado

- Preséntese a la hora designada. Una vez haya comenzado la prueba, no podrá entrar al proceso de examinación.
- Utilice mascarilla todo el tiempo.
- Debe llevar el boleto de admisión.
- Traiga mínimo dos lápices #2 con punta y goma. Debido al COVID 19 no le podremos proveer.
- Los salones no tienen aire acondicionado.
- Habrá un período corto de descanso durante las pruebas para merendar. El mismo será dentro del salón.
- Puede traer una merienda liviana.
- Recuerde que la persona encargada de usted no podrá estar en las facilidades del Colegio.

V. Para llenar la Solicitud

1. Acceder a caremeducadores.com y luego a Examen Cooperativo.
2. Siga las instrucciones a continuación para completarla y enviarla.

Para completar la solicitud del Examen

- CORREO electrónico.
- NOMBRE del o la estudiante.
- Grado ACTUAL: Grado en el que estudiante se encuentra **en este momento**.
- Grado SOLICITADO: Grado en el que estará el **próximo año escolar**.
- NOMBRE de padre, madre o persona encargada.
- TELÉFONO de contacto: Este número de teléfono, además de servir de contacto, también se utiliza como **número de identificación**.
- TELÉFONO alterno.
- ESCUELAS QUE RECIBIRÁN LOS RESULTADOS: Tiene hasta cuatro escuelas para seleccionar. Escriba el Código de la escuela y asegúrese de que estas aceptan estudiantes para el grado al cual está solicitando.

Enviar la solicitud a tiempo

En o antes del viernes, 4 de noviembre de 2022.

Pagar vía ATH móvil

ATH Móvil, escoger “Send Money to a Person”



PAGA A:

787-221-3285

ATH móvil

- Al hacer el pago, incluya en el mensaje:
- Nombre y apellidos de la o el estudiante.
- Grado al que solicita.
- Incluya en la solicitud el número “Transaction ID” del pago.

Para más información

Teléfono:

787-767-6975

Plataformas Digitales:

 Facebook: Careme Educadores

 Instagram: careme.educadores

Correo electrónico:

careme1998@gmail.com

Página Web:

caremeeducadores.co

Recordatorio de Fechas Importantes

VIERNES, 04 NOVIEMBRE 2022

FECHA LÍMITE PARA SOLICITAR

MIÉRCOLES, 30 NOVIEMBRE 2022

RECIBEN BOLETO

SÁBADO, 12 NOVIEMBRE 2022

EXAMEN COOPERATIVO



